

3

Z-Score

Page

01

Date

25 04

Normal curve के Application को समझने के लिए Z-score को समझना आवश्यक है। और हम सबसे पहले Z-score की क्या करेंगे।

Z-score मानक स्कोर (Standard Score) के बारे में प्रमाणित बात यह है कि इसका mean तथा S.D. निर्दिष्ट होता है। Z-score वितरण के mean से प्राप्ताओं की दूरी S.D. की इकाई के रूप में बताता है। इसे Z-score भी कहा जाता है। Z-score की सबसे बड़ी विशेषता यह है कि इसका mean शून्य (zero) तथा SD एक एक (one) होता है।

Z-score से यह पता चलता है कि वितरण का कौन सा स्कोर mean से SD की कितनी इकाई ऊपर है या नीचे है। Z-score का formula इस प्रकार है -

$$Z = \frac{X - M}{\sigma}$$

Z = Z-Score

X = Score

M = Mean

σ = Standard deviation.

Z-Score को एक उदाहरण के द्वारा समझा जा सकता है। मान लीजिए कि किसी वितरण का mean = 50 तथा $\sigma = 10$ है हमें ज्ञात करना है कि स्कोर 60 तथा 40 कितना Standard deviation (σ) mean से ऊपर या नीचे है तो हम Z-score का सहारा इस प्रकार लेंगे।

$$z = \frac{60 - 50}{10}$$

$$= \frac{10}{10}$$

$$= 1$$

$$z = \frac{40 - 50}{10}$$

$$= \frac{-10}{10}$$

$$= -1$$

यहाँ यह स्पष्ट है कि प्राप्ति 60 इस वितरण में +1σ इकाई mean से ऊपर है तथा प्राप्ति 40 इस वितरण में -1σ mean से नीचे है, इसी को Normal distribution curve के माध्यम से दिखा सकते हैं।

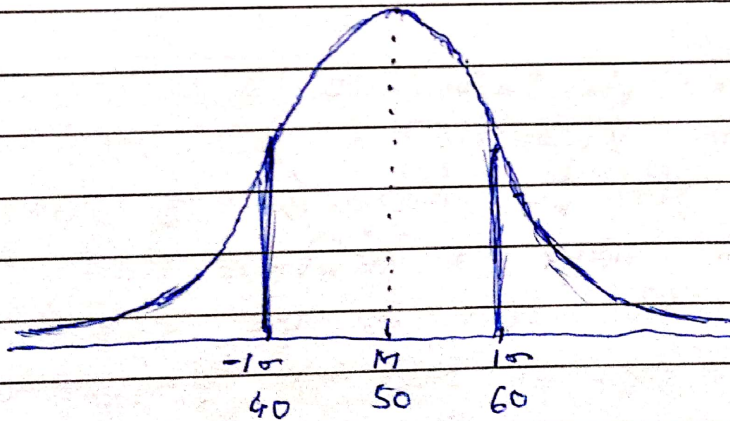

उपरोक्त चित्र को देखने से स्पष्ट हो जाता है कि प्राप्ति 60 ~~सामान्य~~ mean से दली ओर +1σ तथा प्राप्ति 40 mean से दली ओर -1σ पर स्थित है।

(2) Normal Probability Curve में Mode बीच में होता है। इसमें Mean, Median तथा Mode संख्यात्मक रूप से एक ही होते हैं और तीस बीजो बीच एक ही बिन्दु पर केन्द्रित होते हैं, जैसे कि पिछले चित्र में दर्शाया गया है।

(3) Normal Probability Curve की रेखाएँ दोनों अन्तिम छोरों पर X-अक्ष को न तो स्पर्श करती हैं और न ही X-अक्ष के समानर होती हैं। यह कारण इस वक्र में अनन्त तक बनी रहती है। इस चित्र में देखा सकते हैं कि दोनों छोर X-अक्ष को स्पर्श नहीं कर रही हैं।

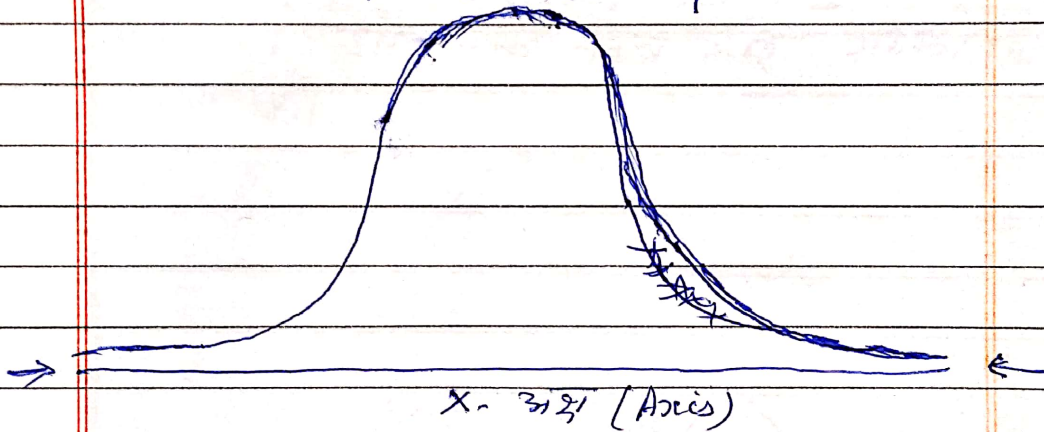

(4) Normal Probability Curve के अक्षर वाला भाग में अधिकतम आकृतिमा होती है। अक्षर से जैसे-जैसे दूरी और दूरी और बढ़ते हैं तो आकृतियों का आकार एवं विस्तार एक निश्चित ऋम से धीरे-धीरे कम होता जाता है और शिरो पर न्यूनतम होता है।

(5) Normal Probability Curve में तो बहुलता गुणांक होता है और न ही नुकीला होता है। अक्षर अक्षर वाले इस वक्र का बहुलता गुणांक (Coefficient of Kurtosis) 2.63 होता है अर्थात् $Ku = 2.63$

(6) Normal Probability curve सममित (Symmetrical) होता है शून्य शक्ति विचलन गुणांक (Coefficient of Skewness) शून्य होता है अर्थात् $SK = 0$

(7) Normal Probability Curve को X -अक्ष को Standard Deviation (σ) के आधार पर 6: भागों में बाँटा जाता है। Mean से तीन भाग दूरी और तीन भाग दूरी के बीच होते हैं। दूरी और के तीन भाग Mean से $+1\sigma$, $+2\sigma$, $+3\sigma$ दूरी पर होते हैं और बाई ओर के तीन भाग Mean से क्रमशः -1σ , -2σ , -3σ दूरी पर होते हैं। इसे निम्न चित्र द्वारा समझा जा सकता है।

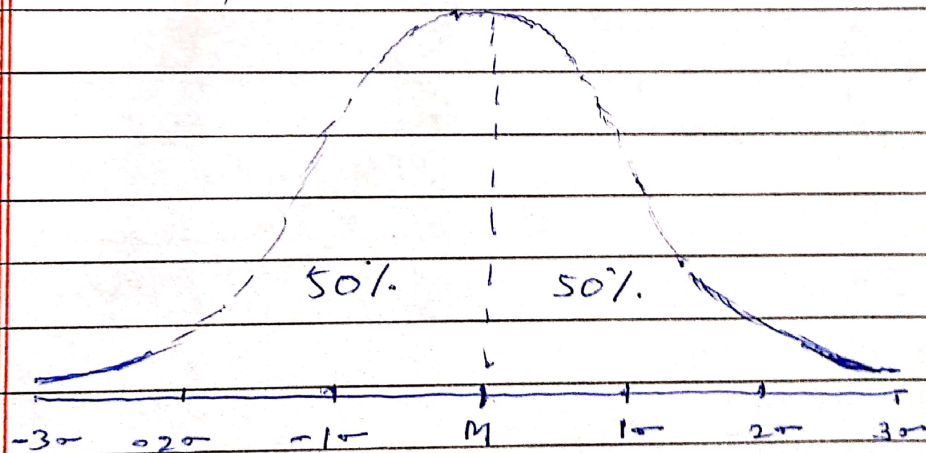

साक्षात् (8) सामान्य संचालन वक्र के अक्ष से दोनो ओर के भागों में आवृत्तियों का वितरण और विस्तार समान रूप से 50% - 50% होता है। जिसे अर्थात् Normal Probability Curve के माध्यम से विभाजित जमा है।

Dr. Om Prakash Keshri
P.O. Dept. of Psychology
Maharaja College, ARA.